

ATIVIDADE E EMPREGO DA CONSTRUÇÃO MINEIRA DIMINUEM PELO QUARTO MÊS SEGUIDO

A **Sondagem da Indústria da Construção de Minas Gerais** iniciou 2023 mostrando diminuição da atividade e do emprego do setor. O nível de atividade foi inferior ao habitual para o mês, sendo o mais baixo para janeiro em quatro anos.

Os empresários da construção mostraram pessimismo para os próximos seis meses, sinalizando perspectiva de redução na atividade, nas compras de insumos e matérias-primas, nos novos empreendimentos e serviços e no emprego. Os indicadores de expectativas foram os mais baixos para o mês em seis anos.

As intenções de investimento avançaram em fevereiro, contudo, foram inferiores às observadas há um ano.

DESEMPENHO DA INDÚSTRIA DA CONSTRUÇÃO MINEIRA EM JANEIRO DE 2023

Atividade da construção diminui pelo quarto mês consecutivo

O índice de **atividade** da construção aumentou 2,8 pontos ante dezembro (40,4 pontos) e marcou 43,2 pontos em janeiro. Apesar da melhora, o resultado sinalizou recuo da atividade do setor pelo quarto mês consecutivo, ao ficar abaixo dos 50 pontos – fronteira entre queda e elevação. Frente a janeiro de 2022 (45,4 pontos), o indicador diminuiu 2,2 pontos, e foi o menor para o mês em cinco anos.

O índice de **atividade em relação à usual** caiu 1,6 ponto em relação a dezembro (41,6 pontos) e registrou 40 pontos em janeiro, mostrando nível de atividade inferior ao habitual para o mês. O indicador recuou 3,1 pontos na comparação com janeiro de 2022 (43,1 pontos), sendo o mais baixo para o mês em quatro anos.

O índice de evolução do **número de empregados** avançou 2,1 pontos frente a dezembro (42,4 pontos) e marcou 44,5 pontos em janeiro, sinalizando queda do emprego pelo quarto mês seguido. Ante janeiro de 2022 (46,8 pontos), o indicador caiu 2,3 pontos, sendo o menor para o mês em quatro anos.

Evolução da atividade e do número de empregados

*Índice de difusão (0 a 100 pontos)**

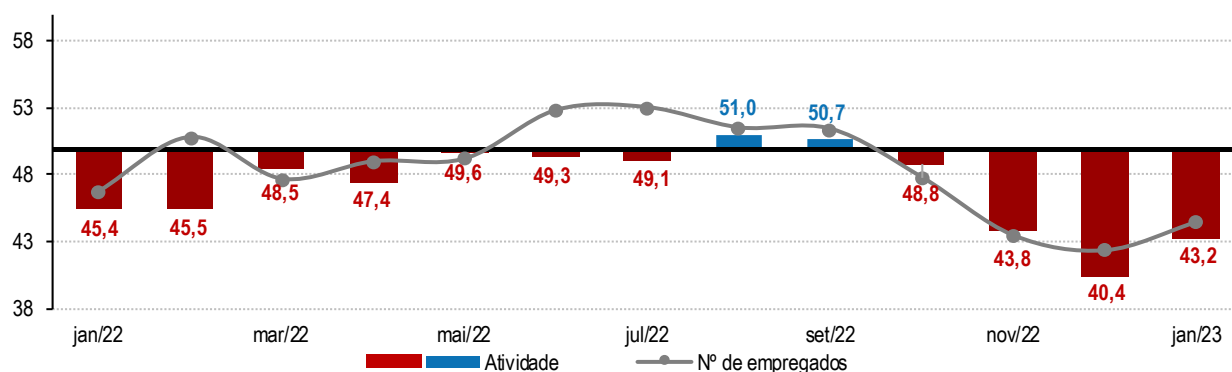

*Valores acima de 50 pontos indicam crescimento da atividade e do número de empregados frente ao mês anterior.

EXPECTATIVAS DA INDÚSTRIA DA CONSTRUÇÃO MINEIRA EM FEVEREIRO DE 2023

Expectativas para os próximos seis meses são negativas

O indicador de **nível de atividade** nos próximos seis meses registrou 49,3 pontos em fevereiro, elevação de 8,7 pontos ante janeiro. A despeito da expansão, o índice mostrou perspectiva de queda da atividade, ao ficar abaixo dos 50 pontos – linha divisória entre retração e crescimento. Frente a fevereiro de 2022 (55,2 pontos), o indicador recuou 5,9 pontos, sendo o menor para o mês desde 2017.

O índice de **compras de insumos e matérias-primas** marcou 48,8 pontos em fevereiro, aumento de 9,4 pontos ante janeiro (39,4 pontos). Apesar da elevação, o indicador sinalizou perspectiva de queda das compras de insumos e matérias-primas nos próximos seis meses, ao ficar abaixo dos 50 pontos. Na comparação com fevereiro de 2022 (55,2 pontos), o índice recuou 6,4 pontos, e foi o mais baixo para o mês desde 2017.

O indicador de **novos empreendimentos e serviços** registrou 46,5 pontos em fevereiro, expansão de 7,8 pontos frente a janeiro (38,7 pontos). O resultado – abaixo dos 50 pontos –, mostrou, pelo segundo mês seguido, perspectiva de queda dos novos empreendimentos e serviços no curto prazo. Ante fevereiro de 2022 (54,5 pontos), o índice recuou 8 pontos, sendo o menor para o mês desde 2017.

O indicador de **evolução do número de empregados** marcou 47,4 pontos em fevereiro, elevação de 8,2 pontos ante janeiro (39,2 pontos). O índice mostrou expectativa de queda do emprego nos próximos seis meses pela segunda vez seguida. Frente a fevereiro de 2022 (57,5 pontos), o indicador recuou 10,1 pontos, e foi o mais baixo para o mês desde 2017.

Intenções de investimento aumentam em fevereiro

O indicador de **intenção de investimento** avançou 5,3 pontos na passagem de janeiro (34,3 pontos) para fevereiro (39,6 pontos). O índice apresentou queda frente a fevereiro de 2022 (41,3 pontos), de 1,7 ponto.

Índices de expectativa - Índice de difusão (0 a 100 pontos)¹

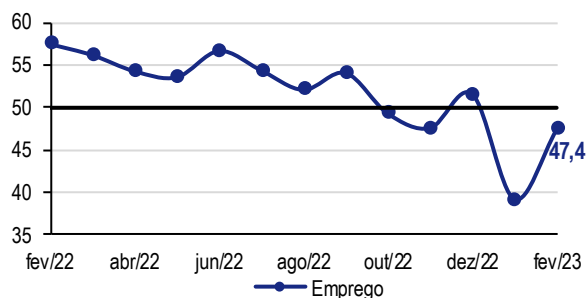
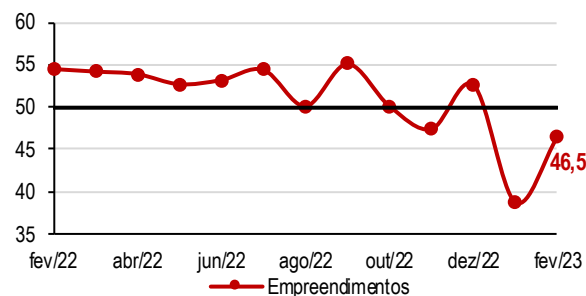
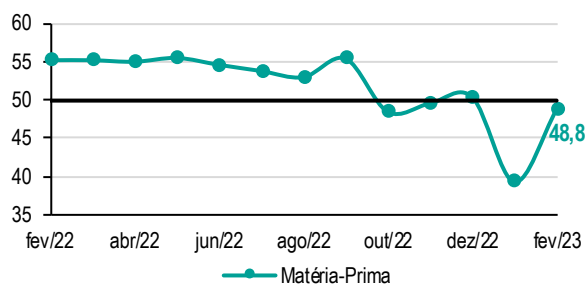
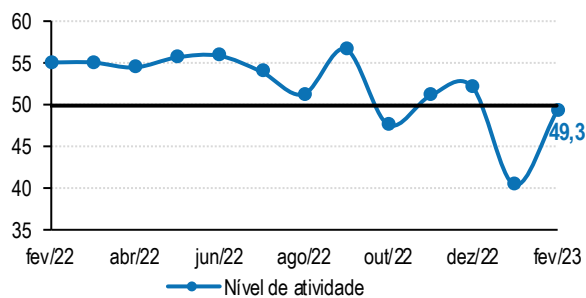

Intenção de investimento - Índice de difusão (0 a 100 pontos)²

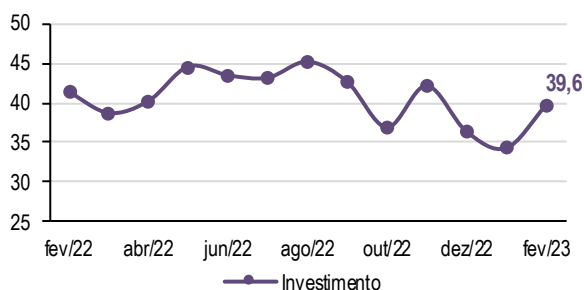

¹Índices variam de 0 a 100 pontos. Valores acima de 50 pontos indicam expectativa de crescimento.

²Índice varia de 0 a 100 pontos. Quanto maior o índice, maior a propensão a investir do empresário da indústria.

DESEMPENHO DA INDÚSTRIA DA CONSTRUÇÃO

	jan/22	dez/22	jan/23
Nível de atividade ¹	45,4	40,4	43,2
Nível de atividade em relação ao usual ²	43,1	41,6	40,0
Número de empregados ¹	46,8	42,4	44,5

¹Os índices variam no intervalo de 0 a 100 pontos. Valores acima de 50 pontos indicam aumento do nível de atividade e do número de empregados.

²O índice varia no intervalo de 0 a 100 pontos. Valores acima de 50 pontos indicam atividade acima do usual.

EXPECTATIVAS DA INDÚSTRIA DA CONSTRUÇÃO

	fev/22	jan/23	fev/23
Nível de atividade ³	55,2	40,6	49,3
Compra de insumos e matérias-primas ³	55,2	39,4	48,8
Número de empregados ³	57,5	39,2	47,4
Novos empreendimentos e serviços ³	54,5	38,7	46,5
Intenção de Investimento ⁴	41,3	34,3	39,6

³Os índices variam no intervalo de 0 a 100 pontos. Valores acima de 50 pontos indicam expectativas de aumento do nível de atividade, da compra de insumos e matérias-primas, dos novos empreendimentos e serviços e do número de empregados.

⁴O índice varia de 0 a 100 pontos. Quanto maior o índice, maior a propensão a investir dos empresários da construção.



Amostra: 36 empresas.

Período de coleta: de 1º a 9 de fevereiro de 2023.

Veja mais

Informações sobre série histórica e metodologia em:

<https://www7.fiemg.com.br/produto/sondagem-da-industria-da-construcao-de-minas-gerais>

