

ENCONTRO NACIONAL DE AUTOMAÇÃO

4 e 5 NOV

Expominas . Belo Horizonte / MG

ena 26

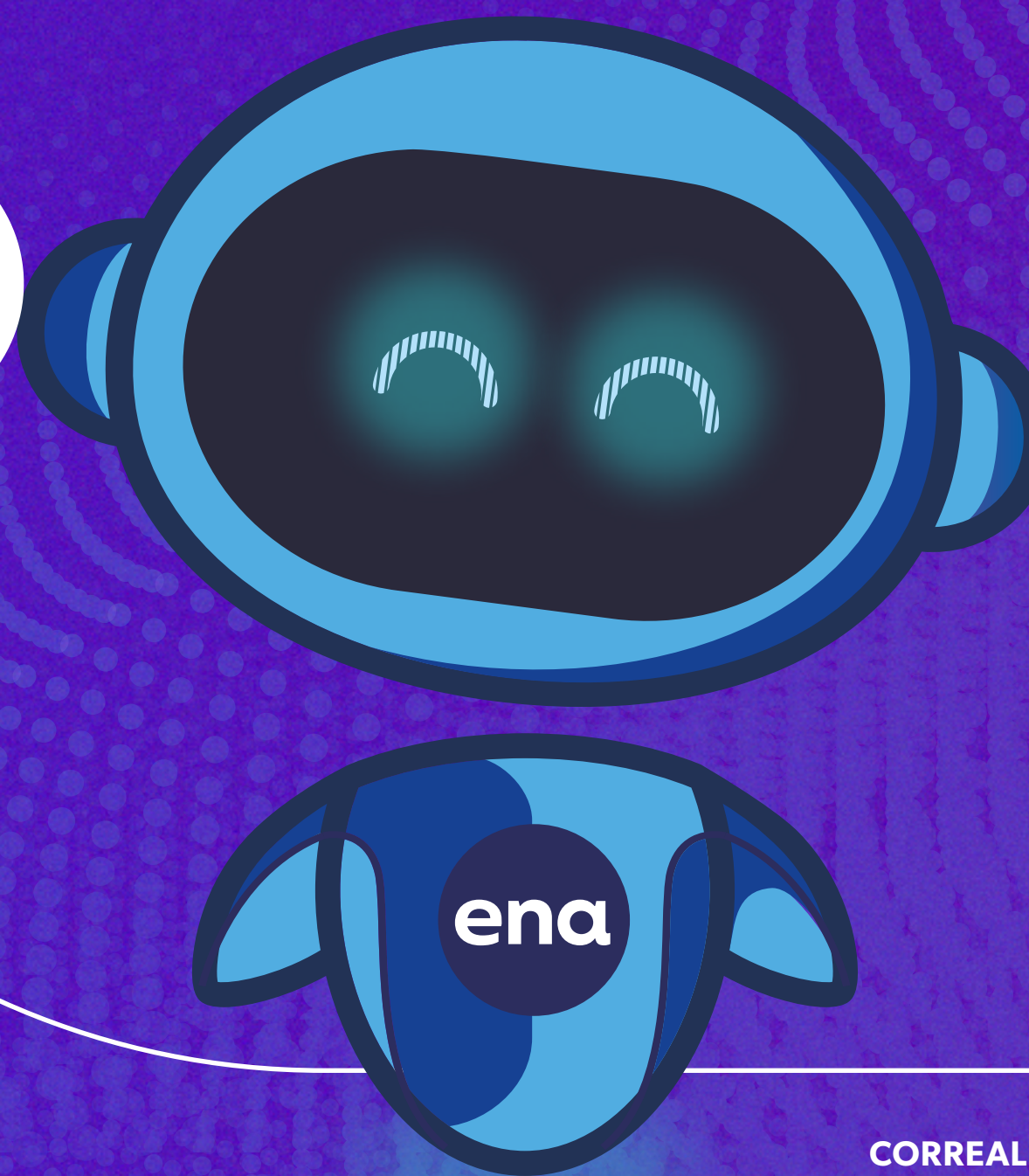

CORREALIZAÇÃO

REALIZAÇÃO



GERDAU
O futuro se molda

FIEMG
O futuro se faz juntos.

O maior evento de automação industrial do Brasil

Inovação para inspirar o futuro.
Conexão para transformar o seu negócio.

ena 26



Resultado da parceria entre Gerdau e FIEMG, o ENA tem como objetivos:



Estimular a troca de conhecimento

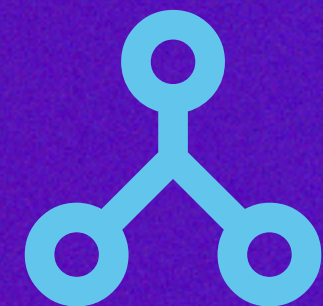

Promover networking e novas oportunidades de negócios

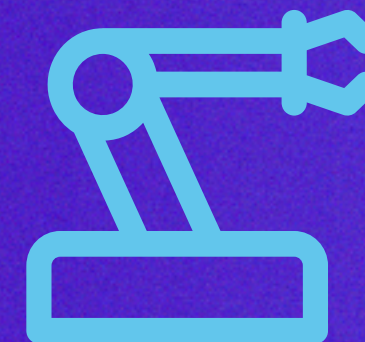

Apresentar as principais tecnologias da automação e da inteligência artificial

Conecte-se ao futuro da Indústria 4.0, da tecnologia industrial e da TI.

ena26

ENA25 em dados:

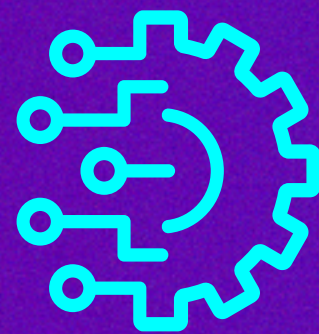

1.315

empresas nacionais e internacionais de automação e tecnologia

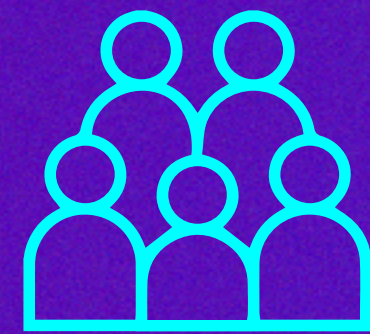

+ de

6.700

pessoas presentes

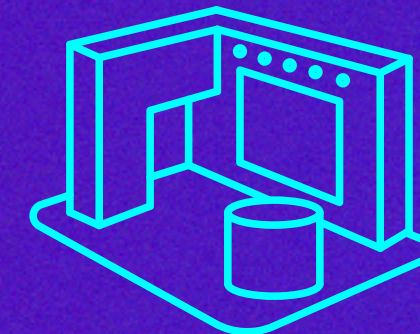

+ de

95

estandes



94%

dos visitantes satisfeitos com o evento

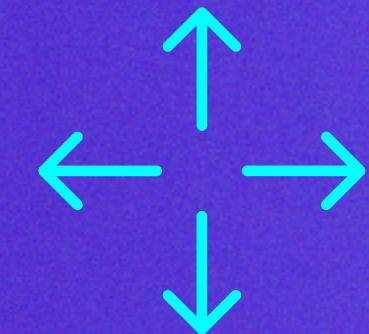

+ espaço

para networking



Confira os destaques do
ENA 25

Na era da automação, é preciso de conhecimento e parceria para liderar o mercado.

ena26

Por isso, nossa última edição teve:

REALIZAÇÃO

FIEMG

CORREALIZAÇÃO

GERDAU
O futuro se molda

PATROCÍNIO MÁSTER

NTT DATA

Rockwell Automation

SIEMENS

stefanini ihm

PATROCÍNIO OURO

EnergyTech

LEINE LINDE

RUSSULA

Schneider Electric

TSA

westcon

PATROCÍNIO PRATA

APTA

aquarius SOFTWARE

GE VERNOVA

Autron

Baumer
Passion for Sensors

CAST

dimensional
A Sonepar Company

LAPP

newon

NEXA

CISCO
Partner
Gold Integrator

SAMSON
AND EVERYTHING FLOWS

SIMATEC

TCS

APOIO

ISA Minas Gerais Section

Palestrantes de 2025:

Palestra Energytech

Inovação e digital com foco em resultados!

Hugo Ferreira Braga Tadeu
Director of the Innovation and Artificial Intelligence
Research Center - Fundação Dom Cabral

**Tendências na automação de processos:
centralização + data & AI = Smart iRocs**

Constantino Seixas Filho
Managing Director - Accenture

Palestra Dimensional

**Robótica Colaborativa: gerando ganhos
transformacionais junto a pessoas**

Gustavo Tozzo
Diretor - UR Sulamérica

Palestra da TCS

**Que tipo de profissional o mercado de
automação está procurando? Desafios e
soluções para o déficit de profissionais de
automação / indústria 4.0.**

Fernando Castro Alves de Sousa
CTO - TCS

Débora Oliveira Lana
Diretora Pedagógica - Robótica DHEL

Palestra Sitech

**A evolução do controle de riscos na mineração
com o uso do sistema de anticolisão nível 9**

Ricardo Mesquita
Gerente Comercial & Engenharia - Sitech

E muito mais. Este ano contaremos novamente com a presença de players altamente relevantes para o mercado da automação e da inteligência artificial.

Mais inovação, conexão e oportunidades de parcerias.

Este ano, o evento está ainda maior e mais estratégico.

O **Expominas** será o palco que vai reunir as principais tendências, grandes players do mercado e o seu negócio, ocupando dois pavilhões completos, ampliando conexões, experiências e oportunidades.

ena 26



Valor real para sua marca

+ GERAÇÃO DE LEADS

Conecte-se diretamente com o público certo e transforme interesse em oportunidades reais de negócio.

+ BRAND AWARENESS

Fortaleça a imagem e crie mais valor na percepção de colaboradores e clientes (atuais e futuros). Sua marca estará ligada a temas de impacto para o futuro dos negócios.

+ VISIBILIDADE

Amplie sua presença nos eventos e canais oficiais, alcançando diferentes públicos de forma qualificada.

+ OPORTUNIDADES DE NEGÓCIOS

Relacione sua marca com contatos potenciais e amplie sua rede de relacionamento.

ena26

Público-alvo

Empresários
Engenheiros
Técnicos
Gerentes e Diretores

Áreas

Automação, Tecnologia da
Informação, Inteligência Artificial,
Visão Computacional, Digital Twin,
Cloud, Segurança Cibernética,
Conectividade e mais.



ESPAÇO DA FEIRA

ena26

PLANTA BAIXA

Para oferecer mais conteúdo e atração, teremos três auditórios com palestras simultâneas, mais palestrantes e um enorme número de estandes.

LEGENDA

- Stand patrocinador MÁSTER – 80 m² – 6 unidades
- Stand patrocinador OURO – 50 m² – 8 unidades
- Stand patrocinador PRATA – 20 m² – 14 unidades
- Stand Expositor – 9 m² – 110 unidades
- Espaço Gerdau – 144 m² – 1 unidade
- Espaço Fomento – 80 m² – 1 unidade
- Espaço Mining HUB/ISA-MG – 156 m² – 1 unidade
- Estande SENAI – 324 m² – 1 unidade
- Auditório Gerdau – 550 lugares – 1 unidade
- Arena FIEMG – 300 lugares – 1 unidade
- Arena Automação – 300 lugares – 1 unidade
- Auditório Rodada de Negócios – 1 unidade
- Arena Rodada de Negócios – 1 unidade
- Lanchonete – 1 unidade
- Espaço Food Truck – 6 unidades
- Palco ENA – 75 m² – 1 unidade
- Coworking Gerdau – 1 unidade
- Área Descanso – 1 unidade
- CAEX – 1 unidade

▲ Direcionamento da "frente" do estande

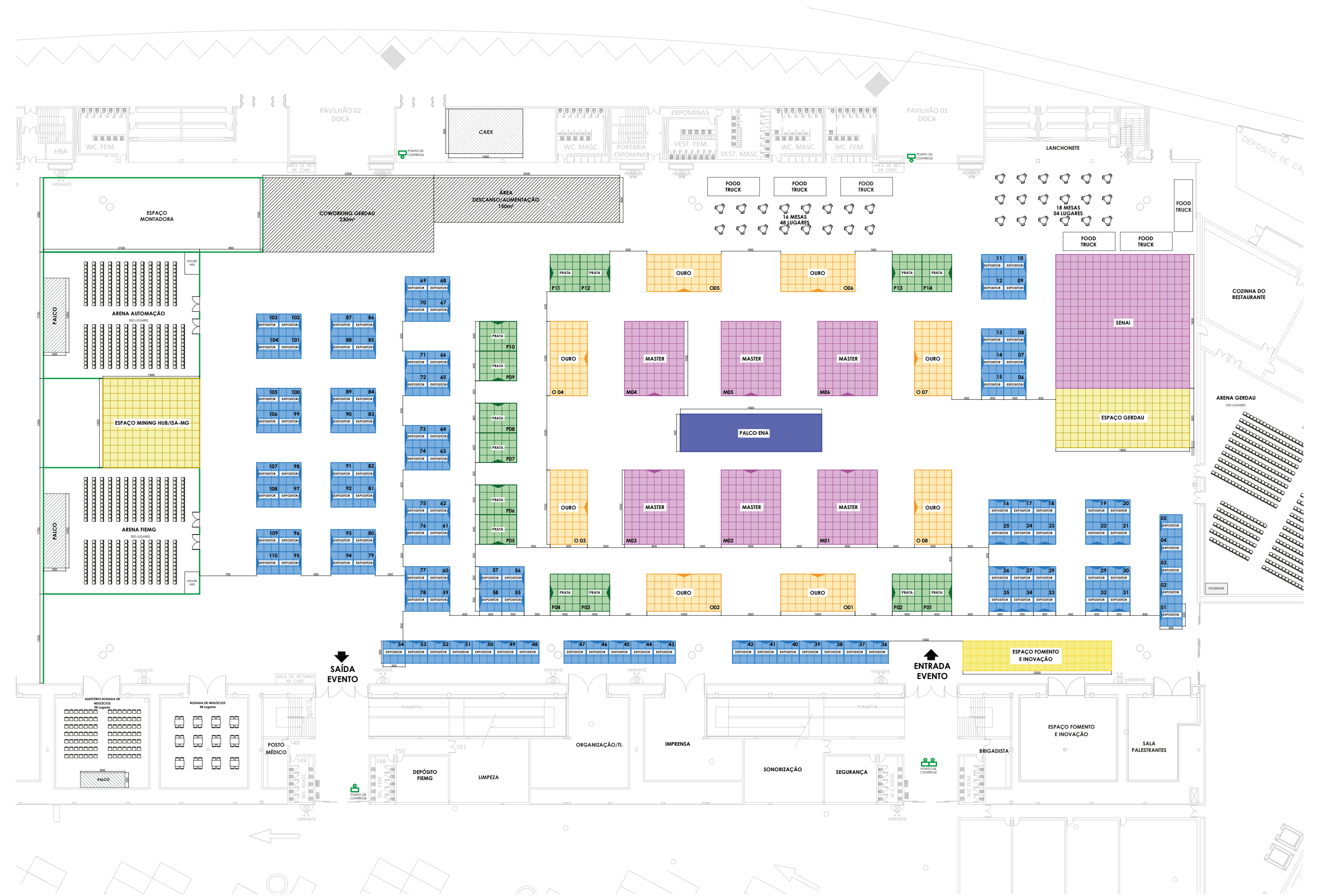

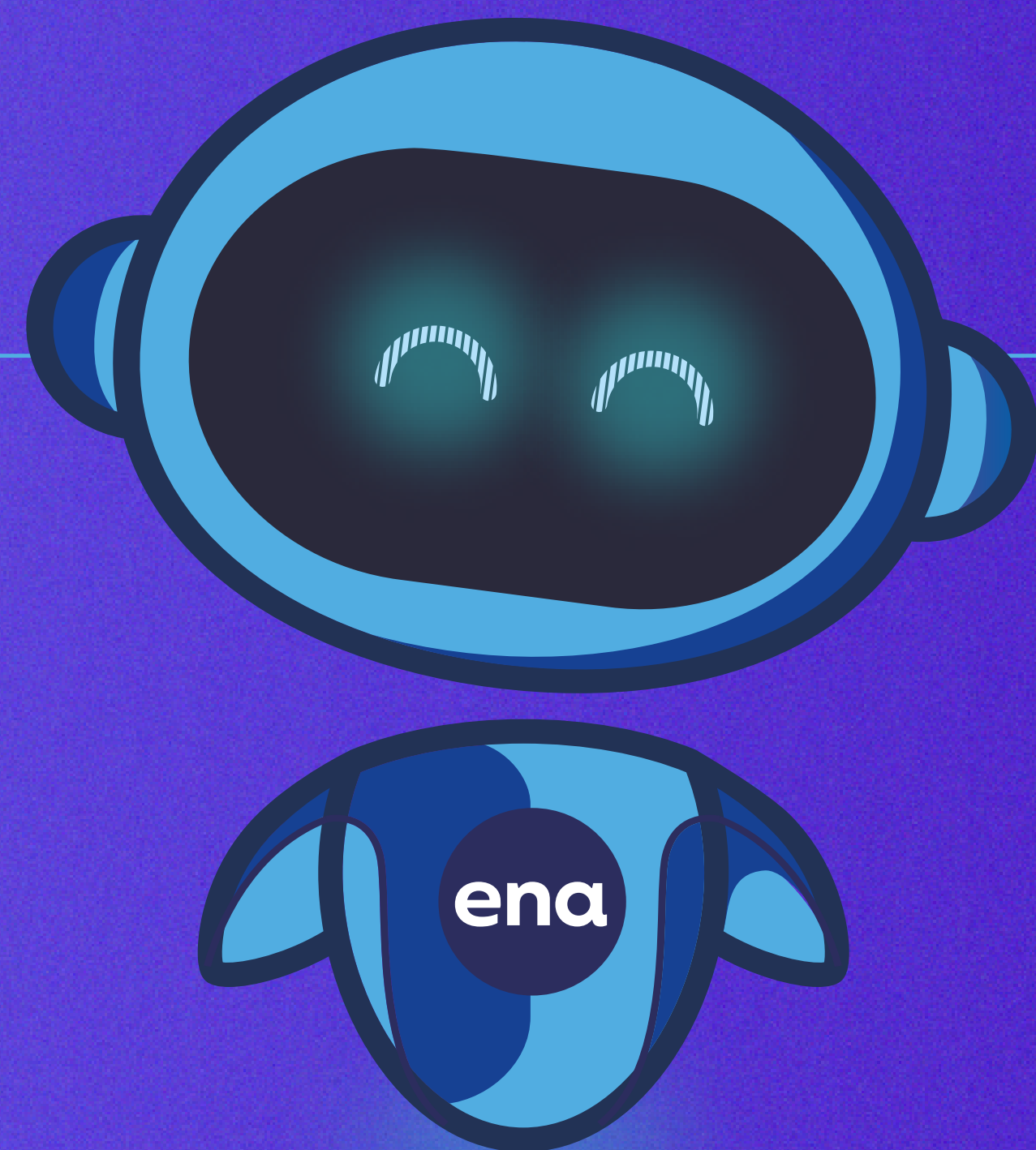

ena26



**Descubra
como patrocinar
o ENA 2026 pode
impulsionar sua
marca.**

PATROCÍNIO MÁSTER

6 cotas

80 m²

R\$ 105 mil

Montagem de estande padrão

R\$ 85 mil

Somente piso

- Exposição da marca em todas as peças de divulgação do evento

- Exposição da marca nas peças de sinalização do evento

- Maior espaço de estande 80 m² (8 x 10 m)

- Distribuição de material promocional para convidados (kit do participante)

- Exibição de vídeo promocional/ institucional (de até 1 min) na abertura do evento

- 1 palestra (70 min) em um dos auditórios. O tema deve ser previamente alinhado com a coordenação do evento.

- Escolha prioritária do horário da palestra seguindo diretrizes mínimas do evento

- Menção nas divulgações para imprensa

- Agradecimento especial na abertura dos eventos

- 30 convites do evento

- Possibilidade de kits para sorteio

- Abertura para ações de ativação da marca durante o evento (definir com a organização)

O projeto do estande deve seguir as diretrizes do evento.

Obs.: Nenhum patrocinador ou parceiro poderão restringir o patrocínio de outra empresa, mesmo que seja concorrente.

MODELO MÁSTER



MODELO MÁSTER

DESCRITIVO

MOBILIÁRIO

1. Prateleira de 1 x 0,5 m em 3 níveis - 1 unidade
2. TV 42" em pedestal - 2 unidades
3. Mesa com tampo de vidro redondo - 4 unidades
4. Cadeira branca - 16 unidades
5. Balcão TS de 1 x 0,5 x 1,1 m com porta e chave - 2 unidades
6. Vaso com planta natural - 4 unidades

ESTRUTURA

- Deposito em painel TS de 2 x 1 m (h = 2,85 m) - 1 unidade
- Sanca em TS de 0,5 x 0,17 m com forro - 32 m
- Painel de vidro fixado em garra spider - 48 unidades

PISO

- Piso em carpete azul aplicado em piso local - 80 m²

PROGRAMAÇÃO VISUAL

- A. Logomarca em letra-caixa, medindo 1,5 x 0,8 m - 1 unidade
 - B. Vinil adesivo com impressão digital, medindo 8 x 1,1 m - 2 unidades
 - C. Vinil adesivo com impressão digital, medindo 6 x 1,1 m - 2 unidades
 - D. Vinil adesivo com impressão digital, medindo 2 x 2,85 m - 1 unidade
 - E. Vinil adesivo com impressão digital, medindo 1 x 1,1 m - 2 unidades;
- Vinil jateado - 13,7 m²
 Vinil adesivo com cor - 4 m²

ELÉTRICA

- Tomada padrão ABNT 220 v - 6 unidades;
- Luminaria plafon LED de embutir - 18 unidades;
- Refletor LED - 10 unidades.

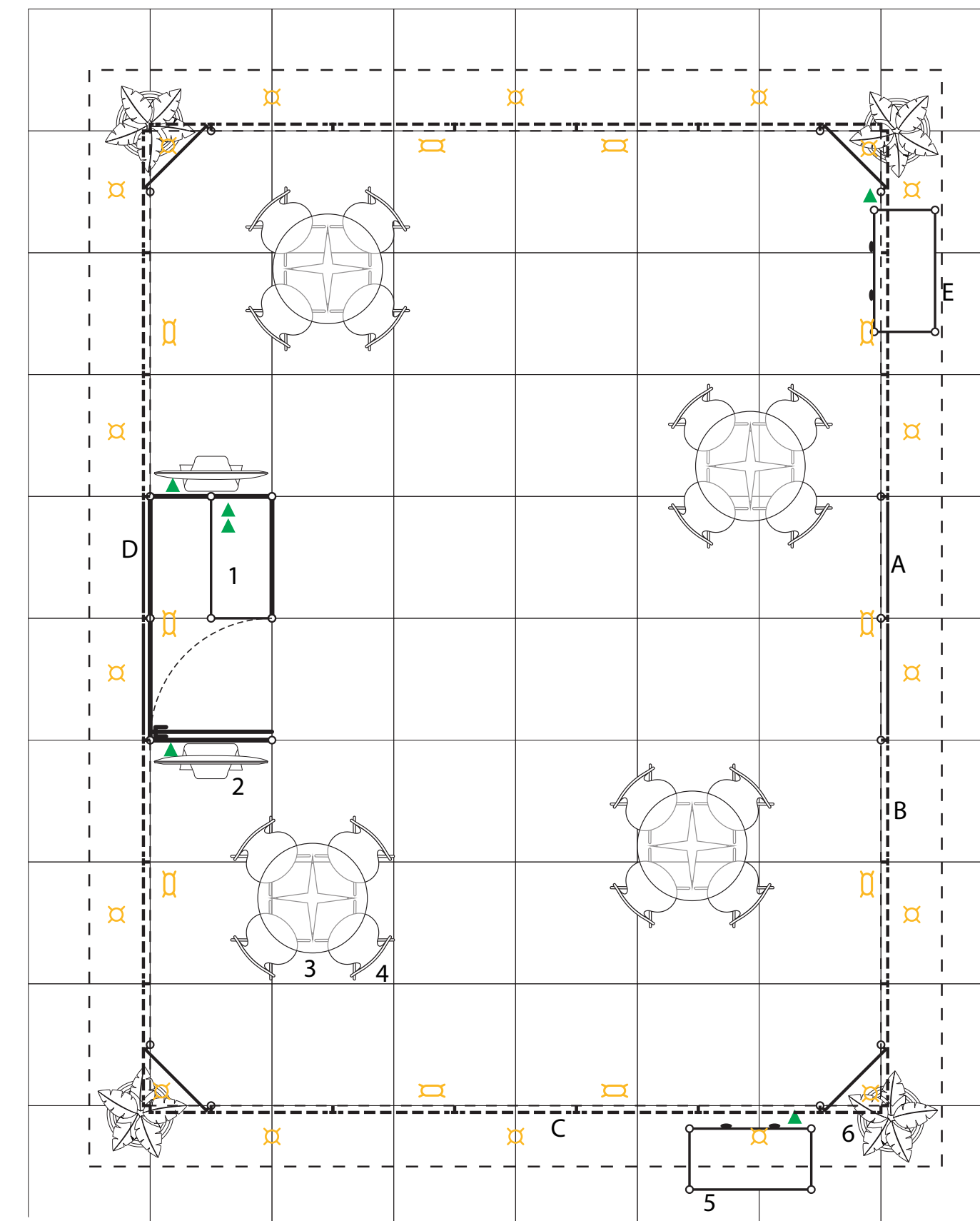

PATROCÍNIO OURO

8 cotas

50 m²

R\$ 75 mil

Montagem de estande padrão

R\$ 60 mil

Somente piso

. Exposição da marca em todas as peças de divulgação e de sinalização do evento

• Espaço de estande 50 m² (5 x 10 m)

• Distribuição de material promocional para convidados (kit do participante)

• Exibição de vídeo promocional/institucional na abertura do evento de até 30 segundos

• 1 palestra de 50 minutos em um dos auditórios. O tema deve ser previamente alinhado com os organizadores

. Prioridade na escolha do horário da palestra conforme ordem de fechamento do patrocínio.

• Menção nas divulgações para imprensa

• Agradecimento especial na abertura dos eventos

• 20 convites do evento

• Abertura para ações de ativação da marca durante o evento (definir com a organização)

O projeto do estande deve seguir as diretrizes do evento.

Obs.: Nenhum patrocinador ou parceiro poderão restringir o patrocínio de outra empresa, mesmo que seja concorrente.

MODELO OURO



MODELO OURO

DESCRIPTIVO

MOBILIÁRIO

1. Prateleira de 1 x 0,5 m em 3 níveis - 1 unidade
2. TV 42" em pedestal - 1 unidade
3. Mesa com tampo de vidro redondo - 2 unidades
4. Cadeira branca - 8 unidades
5. Balcão TS de 1 x 0,5 x 1,1 m com porta e chave - 2 unidades
6. Vaso com planta natural - 4 unidades

ESTRUTURA

- Depósito em painel TS de 2 x 1 m (h = 2,85 m) - 1 unidade
- Sanca em TS de 1 x 0,5 x 1,1 m com forro - 28,0m
- Painel de vidro fixado em garra spider - 44 unidades

PISO

- Piso em carpete azul aplicado em piso local - 50m²

PROGRAMAÇÃO VISUAL

- A. Logomarca em letra-caixa, medindo 1,5 x 0,8 m - 1 unidade
 - B. Vinil adesivo com impressão digital, medindo 8 x 1,1 m - 2 unidades
 - C. Vinil adesivo com impressão digital, medindo 4 x 1,1 m - 2 unidades
 - D. Vinil adesivo com impressão digital, medindo 2 x 2,85 m - 1 unidade
 - E. Vinil adesivo com impressão digital, medindo 1 x 1,1 m - 2 unidades
- Vinil jateado - 13,7 m²
 Vinil adesivo com cor - 3,5 m²

ELÉTRICA

- Tomada padrão ABNT 220v - 5 unidades
- Luminária plafon LED de embutir - 16 unidades
- Refletor LED - 8 unidades

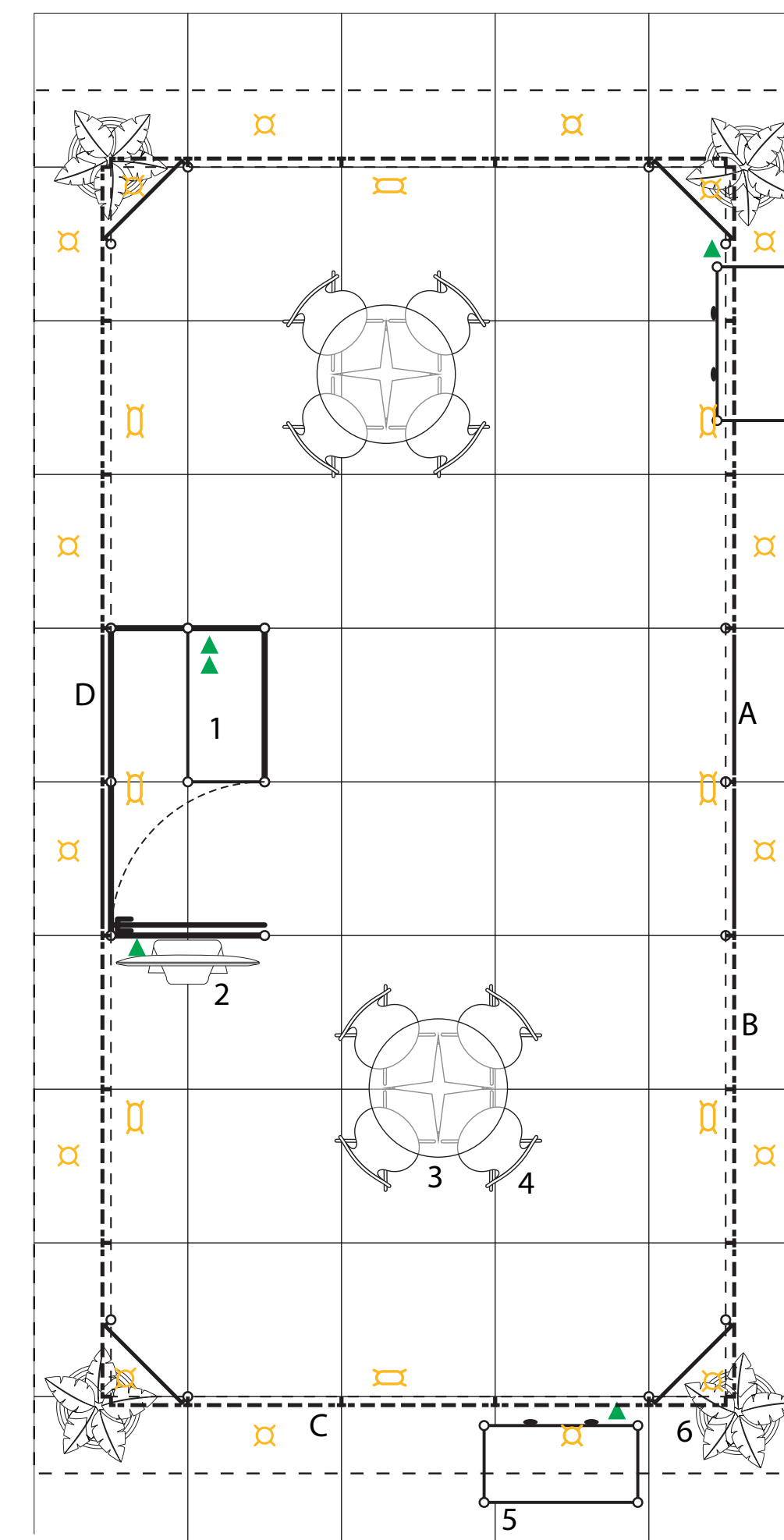

PATROCÍNIO PRATA

14 cotas

20 m²

R\$ 47 mil

Montagem de estande padrão

- Exposição da marca em parte das peças de divulgação e de sinalização do evento (conforme tabela anexa)
- Espaço de estande 20 m² (4 x 5 m)
- 1 palestra de 40 minutos em um dos auditórios. O tema deve ser previamente alinhado com a organização do evento
- Agradecimento especial na abertura do evento
- 10 convites do evento
- Abertura para ações de ativação da marca durante o evento (definir com a organização).

O projeto do estande deve seguir as diretrizes do evento.

Obs.: Nenhum patrocinador ou parceiro poderá restringir o patrocínio de outra empresa, mesmo que seja concorrente.

MODELO PRATA



MODELO PRATA

DESCRIPTIVO

MOBILIÁRIO

1. Prateleira de 1 x 0,5 m em 3 níveis - 1 unidade
2. TV 42" em pedestal - 1 unidade
3. Mesa com tampo de vidro redondo - 1 unidade
4. Cadeira branca - 4 unidades
5. Balcão TS de 1 x 0,5 x 1,1 m com porta e chave - 1 unidade
6. Vaso com planta natural - 2 unidades

ESTRUTURA

- Depósito em painel TS de 2 x 1 m (h = 2,85) - 1 unidade
- Sanca em TS de 0,5 x 0,17 m com forro - 13,0m
- Painel de vidro fixado em garra spider - 18 unidades

PISO

- Piso em carpete azul aplicado em piso local - 20m²

PROGRAMAÇÃO VISUAL

- A. Vinil adesivo com impressão digital, medindo 4 x 1,1 m - 1 unidade
- B. Vinil adesivo com impressão digital, medindo 3,5 x 1,1 m - 2 unidades
- C. Vinil adesivo com impressão digital, medindo 1 x 1,1 m - 1 unidade

Vinil jateado - 4m²

Vinil adesivo com cor - 1,6 m²

ELÉTRICA

- Tomada padrão ABNT 220 v - 4 unidades
- Luminária plafom LED de embutir - 10 unidades
- Refletor LED - 5 unidades

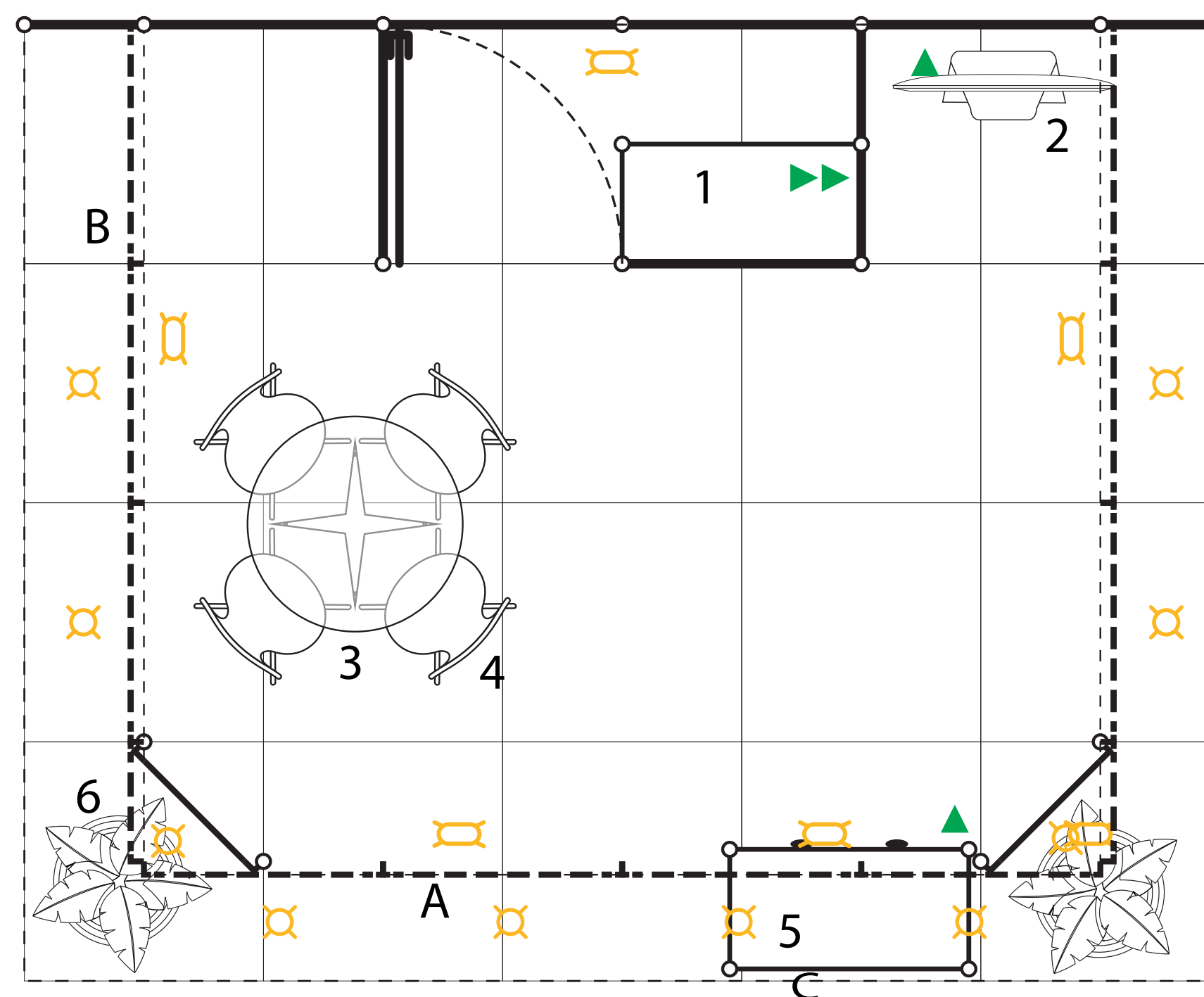

DIVULGAÇÃO

Convite eletrônico

SIM

SIM

SIM

Folder de programação

SIM

SIM

SIM

Peças de redes sociais

SIM

SIM

NÃO

Cards de WhatsApp

SIM

SIM

SIM

Banner site FIEMG

SIM

SIM

NÃO

E-mail mkt com programação do evento

SIM

SIM

SIM

ASSESSORIA DE IMPRENSA

Release para imprensa

SIM

SIM

NÃO

SINALIZAÇÃO DO EVENTO

Banner entrada do evento

SIM

SIM

SIM

Testeira credenciamento

SIM

SIM

NÃO

Painel de fundo de palco

SIM

SIM

SIM

Testeira entrada do evento

SIM

SIM

NÃO

Totem de sinalização

SIM

SIM

SIM

PATROCÍNIO
MASTER

PATROCÍNIO
OURO

PATROCÍNIO
PRATA

QUARTA FEIRA 04/11/2026

ARENA GERDAU		ARENA FIEMG		ARENA AUTOMAÇÃO	
09:40	Abertura Oficial	10:15	Abertura	10:15	Abertura
10:00	Master 1	10:30	Ouro 1	10:30	Prata 5
11:00	Master 2	11:20	Prata 1	11:10	Ouro 3
12:00	Intervalo	12:00	Intervalo	12:00	Intervalo
14:10	Master 3	14:10	Ouro 2	14:10	Prata 6
15:10	Convidado	15:00	Prata 2	14:50	Ouro 4
16:10	Momento Gerdau	15:40	Prata 3	15:40	Prata 7
16:50	Momento ISA - MG	16:20	Prata 4	16:20	Convidado
17:30	Encerramento	17:00	Encerramento	17:00	Encerramento

QUINTA FEIRA 05/11/2026

ARENA GERDAU		ARENA FIEMG		ARENA AUTOMAÇÃO	
09:40	Abertura	10:15	Abertura	10:15	Abertura
10:00	Master 4	10:30	Ouro 5	10:30	Prata 12
11:00	Master 5	11:00	Prata 8	11:10	Ouro 7
12:00	Intervalo	12:00	Intervalo	12:00	Intervalo
14:10	Master 6	14:10	Ouro 6	14:10	Prata 13
15:10	Convidado	15:00	Prata 9	14:50	Ouro 8
16:10	Momento SENAI	15:40	Prata 10	15:40	Prata 14
16:50	Palestra Técnica Normas ISA	16:20	Prata 11	16:20	Convidado
17:30	Encerramento	17:00	Encerramento	17:00	Encerramento

ISA-MG — Conectando o ENA à comunidade global de automação

ena26

A **International Society of Automation (ISA)** é a principal organização profissional global dedicada à automação industrial. Fundada em 1945 e sediada nos Estados Unidos, a entidade desenvolve padrões amplamente utilizados pela indústria — como ISA-95 e ISA/IEC-62443 —, além de promover certificações, capacitações e publicações técnicas.

A participação da ISA no ENA, por meio da ISA Seção Minas Gerais, **conecta o evento à comunidade global de automação** e fortalece o debate sobre digitalização, integração de sistemas e inovação industrial.

ISA em números

Indicador	Dados
Membros	18.790 profissionais
Presença global	33 países
Normas técnicas	120+ standards internacionais

ISA Seção Minas Gerais

Indicador	Dados
Senioridade	82% Senior Members
Capilaridade	Presença em 39 cidades
Perfil	Profissionais da indústria, engenharia e tecnologia

Empresas que apoiam as iniciativas da ISA aproximam-se de uma **rede qualificada de especialistas** e participam de um ambiente técnico conectado às discussões que orientam a **evolução da automação industrial no Brasil e no mundo**.

Contato ISA Seção Minas Gerais
@isaminasgerais · www.isa.org
contato@isamg.com.br

Lucas Fontoura Goulart — (31) 9.9305-0039



Minas Gerais
Section

DESCONTO NO
ENA 26



Diamante

5,5%



Ouro

4,5%



Prata

3,5%

Empresas patrocinadoras da ISA Seção Minas Gerais têm condições especiais para patrocínio no ENA 26.

CONTATOS

enda26

Converse com nossa equipe
e aproveite esta oportunidade.

Paula Parreiras | Marketing . FIEMG

 +55 31 3263-4409

p.parreiras@fiemg.com.br

George Azar | Marketing . FIEMG

 +55 31 3263-6856

george.azar@fiemg.com.br

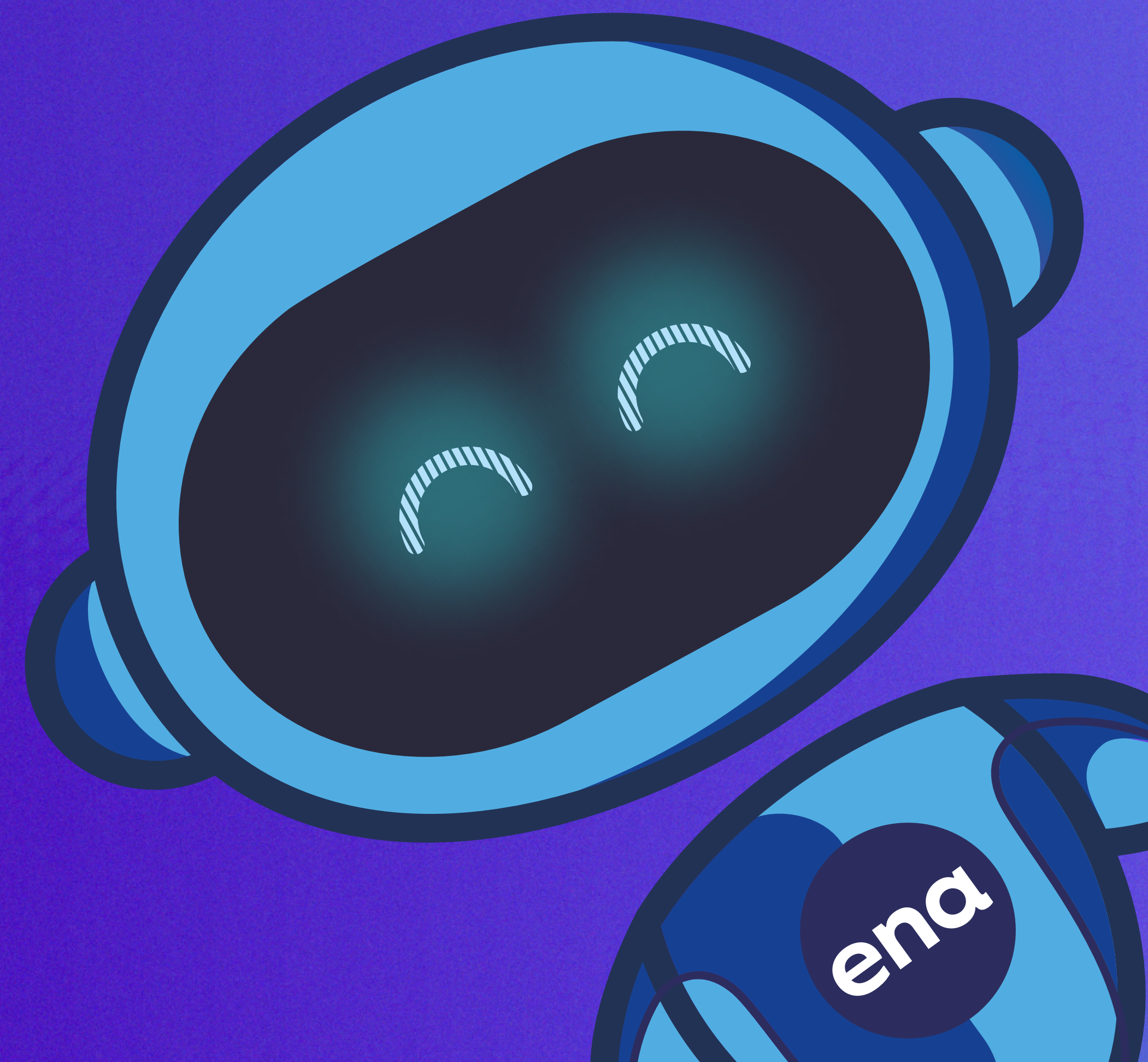

ena 26

ENCONTRO
NACIONAL DE
AUTOMAÇÃO

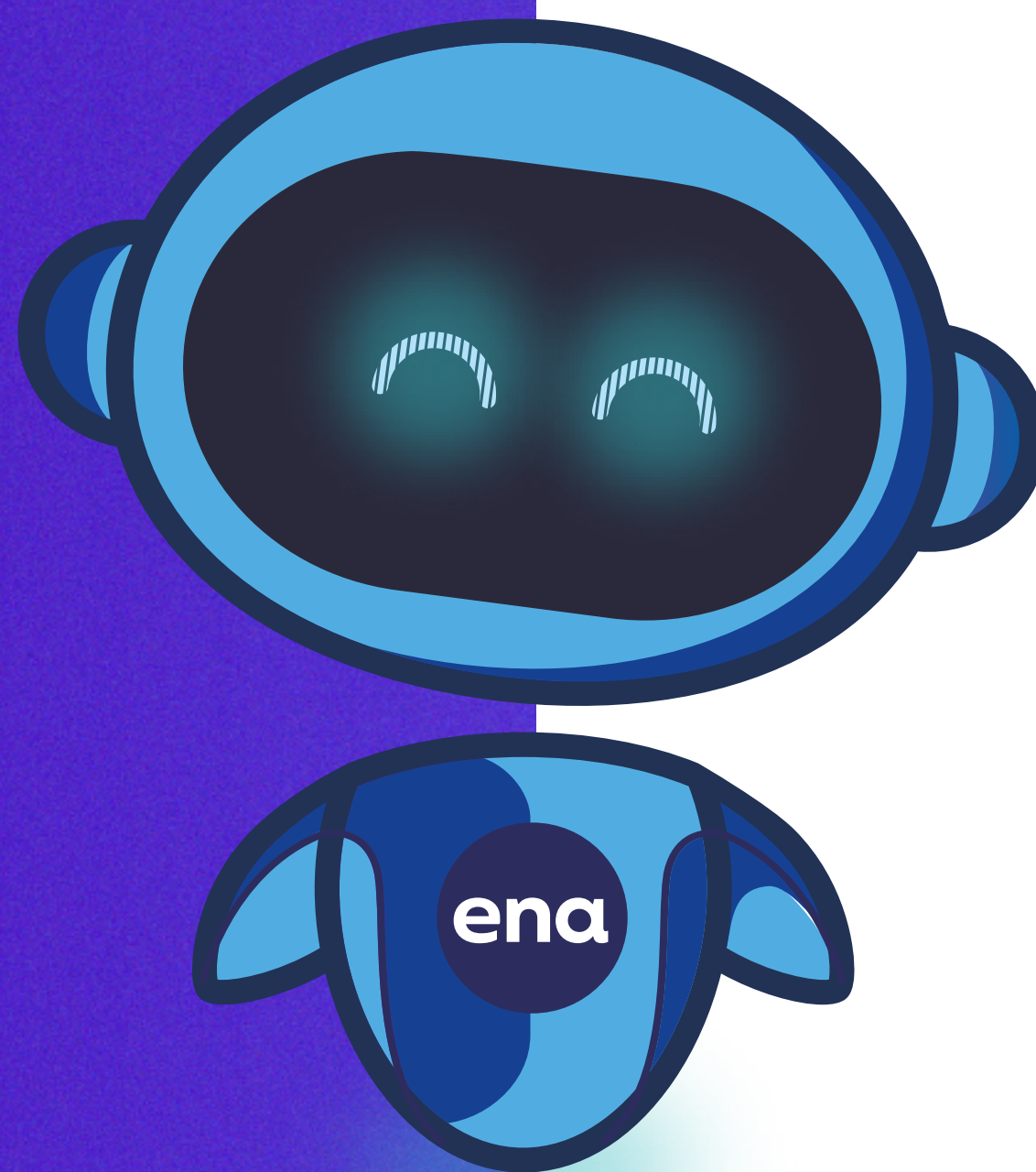

CORREALIZAÇÃO



REALIZAÇÃO



APOIO



Minas Gerais
Section